



INSPECTORATUL ȘCOLAR
JUDEȚEAN MARAMUREȘ

CENTRUL JUDEȚEAN DE RESURSE ȘI
ASISTENȚĂ EDUCAȚIONALĂ
MARAMUREȘ



MINISTERUL EDUCAȚIEI ȘI CERCETĂRII

BROȘURĂ

Admiterea în învățământul profesional și dual

An școlar
2025-2026



Pași în planificarea carierii tale!



Ai multe
întrebări despre
viitorul tău?



Drumul tău începe
cu tine - află ce ți
se potrivește!



Explorează
profesiile care
te atrag!



Folosește resursele
puse la dispoziție:
consilierea școlară,
mentorat, resurse
educaționale și
platforme online

**YOU
ALWAYS
HAVE
A CHOICE**



Evaluează-ți
opțiunile!



Alegerea unui drum profesional este un moment important în viața oricărui elev. În această perioadă, mulți se întreabă: „Cum știu că sunt pregătit suficient?“, „Ce liceu să aleg?“, „Care profil mi se potrivește?“, „Ce voi face în viitor?“

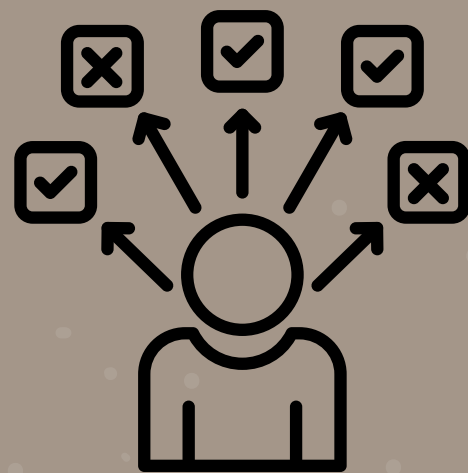

Primul pas în planificarea carierei este **autocunoașterea**. Aceasta presupune descoperirea propriilor talente, interese și aspirații. Este esențial să îți cunoști calitățile și abilitățile, pentru a lua decizii corecte în alegerea carierei. Așadar, este important să reflectezi asupra atitudinilor tale, credințelor, trăsăturilor de personalitate și pasiunilor care te definesc.

Odată ce te cunoști mai bine, este timpul să **explorezi profesiile** care te atrag. Informarea despre diferite meserii, cerințele pieței muncii și oportunitățile educaționale este esențială. Poți afla mai multe prin consultarea ghidurilor de profesii, participarea la târguri educaționale sau job-shadowing (ziua în care observi un profesionist în activitatea sa).

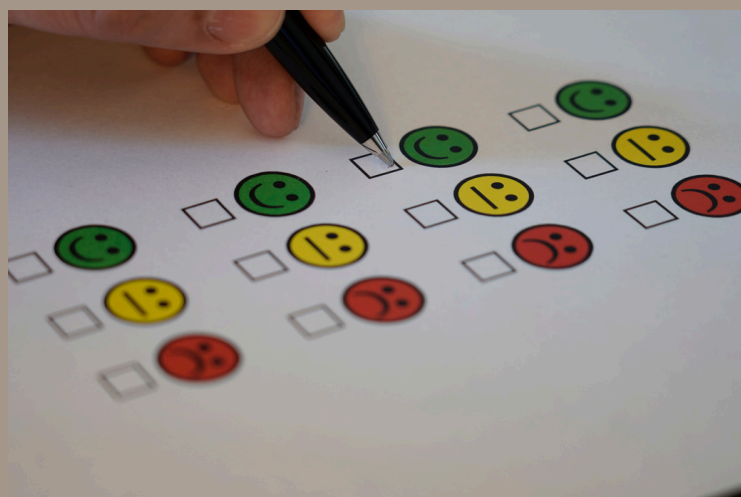

Următorul pas este **evaluarea opțiunilor**, ținând cont de nivelul educațional dorit și de stilul de viață pe care îl vizezi. Este important să alegi un traseu care să îți permită să îți îndeplinești obiectivele pe termen lung.

Consilierea școlară joacă un rol esențial în acest proces. Școala îți oferă servicii de orientare pentru a te sprijini să îți identifice interesele și aptitudinile, utilizând teste de evaluare. Activitățile de consiliere din cadrul școlii și al proiectelor educaționale sunt o sursă valoroasă de informații despre profesii și cerințele educaționale.



De asemenea, școlile organizează vizite la locuri de muncă sau întâlniri cu reprezentanți ai mediului de afaceri, oferindu-ți o experiență directă în domeniul dorit. Aceste activități sunt o oportunitate de a învăța din experiențele altora și de a-ți face conexiuni valoroase cu profesioniști. Pentru a te ghida mai bine în alegerea carierei, școlile pot oferi și mentorat din partea specialiștilor din diverse domenii. Aceste programe sunt o ocazie de a învăța direct de la cei care au deja experiență în domeniul dorit.



Folosirea platformelor online și a resurselor educaționale îți permite să afli mai multe despre tendințele din industrie, programele de formare continuă și să explorezi multiple opțiuni de carieră.



În concluzie, rolul școlii este să îți ofere
sprijin în procesul de decizie,
ajutându-te să-ți construiești un plan
clar pentru viitorul tău profesional.
Prin autocunoaștere, explorare și
dezvoltare continuă, îți vei putea
construi o carieră care să te
împlinească și să îți aducă
satisfacție.

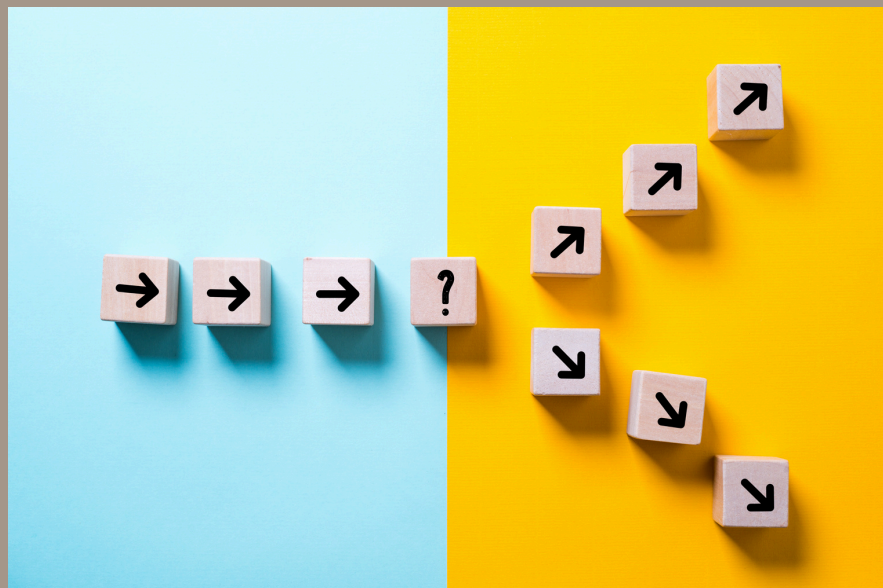

Centrul Județean de Resurse și Asistență Educațională
Maramureș este aici pentru a te sprijini. De asemenea,
Inspectoratul Școlar Județean
Maramureș pune la dispoziție o broșură cu informații
esențiale despre admiterea în învățământul liceal,
profesional și dual.
Aici vei găsi calendarul admiterii, planul de școlarizare,
graficul probelor de aptitudini și lista unităților de
învățământ din județ, precum și informații despre legislația
actualizată.



„Cariera ta este o călătorie, nu o
destinație. Fiecare pas contează și te
ajută să descoperi cine vrei să devii.”
(Ralph Waldo Emerson)



ADMITEREA ÎN ÎNVĂȚĂMÂNTUL PROFESIONAL ȘI DUAL

baza legală:

- Ordinul Ministrului Educației nr. 7426/18.11.2024
- Ordinul Ministrului Educației Naționale și Cercetării Științifice nr. 5068/31.08.2016
- Ordinul Ministrului Educației Naționale nr. 3556/29.03.2017
- Ordinele Ministrului Educației nr. 5442/26.09.2022 și 5443/26.09.2022





CINE POATE PARTICIPA LA PROCESUL DE ADMITERE ÎN ÎNVĂȚĂMÂNTUL PROFESIONAL ȘI DUAL?



- absolvenții clasei a VIII-a din seria curentă;
- absolvenții clasei a VIII-a din serii anterioare care nu împlinesc 18 ani până la data începerii cursurilor anului școlar 2025—2026 și nu au fost înmatriculați într-o unitate de învățământ pot participa la procesul de admitere în învățământul profesional și în învățământul dual pentru calificări profesionale de nivel 3 pentru anul școlar 2025—2026.



CUM SE CALCULEAZĂ MEDIA DE ADMITERE?

PENTRU ÎNVĂȚĂMÂNTUL PROFESIONAL

În situația în care numărul de candidați înscriși **depășește numărul locurilor** oferite de unitatea de învățământ, media de admitere se calculează după formula:

$$MAIP = \frac{70 \times \left(\frac{20ABS + 80EN}{100} \right) + 30 \times PSA}{100}$$

MAIP = media de admitere în învățământul profesional;

ABS = media generală de absolvire a claselor a V-a — a VIII-a;

EN = media generală obținută la evaluarea națională din clasa a VIII-a;

PSA = nota la proba suplimentară de admitere stabilită de unitatea de învățământ în colaborare cu operatorii economici parteneri;

În situația în care numărul de candidați înscriși **nu depășește numărul locurilor** oferite de unitatea de învățământ, media de admitere se calculează după formula:

$$MAIP = EN$$

MAIP = media de admitere în învățământul profesional;

EN = media generală obținută la evaluarea națională din clasa a VIII-a;

CUM SE CALCULEAZĂ MEDIA DE ADMITERE?

PENTRU ÎNVĂȚĂMÂNTUL DUAL

În situația în care prin procedura de admitere elaborată de unitatea de învățământ în colaborare cu operatorii economici parteneri s-au/nu s-au organizat probe eliminatorii și **s-au organizat și probe de admitere**, media se calculează astfel:

$$\text{MAID} = \frac{70 \times \text{EN} + 30 \times \text{PA}}{100}$$

MAID = media de admitere în învățământul dual;
EN = media generală obținută la evaluarea națională din clasa a VIII-a;
PA = media notelor la probele de admitere stabilite de unitatea de învățământ în colaborare cu operatorii economici parteneri

În situația în care prin procedura de admitere elaborată de unitatea de învățământ în colaborare cu operatorii economici parteneri s-au/nu s-au organizat probe eliminatorii și **nu s-au organizat și probe de admitere**, media se calculează astfel:

$$\text{MAID} = \text{EN}$$

MAID = media de admitere în învățământul dual;
EN = media generală obținută la evaluarea națională din clasa a VIII-a.



ELEVI OLIMPICI

**ABSOLVENȚII DIN SERIA CURENTĂ
CUA PERFORMANȚE DEOSEBITE LA OLIMPIADELE NAȚIONALE
SAU LA COMPETIȚIILE INTERNAȚIONALE OBȚINUTE PE
PARCURSUL GIMNAZIULUI,**

- *premiul I la etapa națională a olimpiadelor școlare organizate și finanțate de Ministerul Educației și Cercetării*
- *premiul I, II sau III, respectiv medalia de aur, argint sau bronz la competițiile internaționale recunoscute de Ministerul Educației și Cercetării.*

pot participa la procesul de înscriere în clasa a IX-a într-un singur județ, fără susținerea evaluării naționale și fără susținerea probelor de aptitudini, respectiv a probelor de verificare a cunoștințelor de limbă modernă sau maternă și respectiv fără a li se calcula media de admitere.

***Ordinul Ministrului Educației și Cercetării, nr.
3466/04.03.2025***

CALENDARUL ADMITERII ÎN ÎNVĂȚĂMÂNTUL PROFESIONAL ȘI DUAL

**PROBELE DE VERIFICARE
A CUNOȘTINELOR DE
LIMBĂ MODERNĂ SAU
MATERNĂ**

7

8

14

15

21

22

**12 – 13
MAI 2025**

*Eliberarea anexelor
fișelor de înscriere –
de către școala de
proveniență*

**14 – 16 MAI
2025**

*Înscrierea pentru
probele de aptitudini
– la școala la care se
susțin probele de
'aptitudini*

**20 – 23
MAI 2025**

***Desfășurarea
probelor de
aptitudini***

**30 MAI
2025**

***Comunicarea
rezultatelor
finale***

**26 MAI
2025**

*Comunicarea
rezultatelor*

*Depunerea
contestațiilor (dacă
există prevederi)*

Important!

**2 - 4 Iunie
2025**

Ridicarea/Transmiterea anexelor fișelor de înscriere de la unitățile la care candidații au susținut probele de verificare a cunoștințelor de limbă modernă sau maternă.

**4 - 6 Iunie
2025**

Depunerea/Transmiterea anexelor fișelor de înscriere ale candidaților care au participat la probele de verificare a cunoștințelor de limbă modernă sau maternă, la unitățile de învățământ de proveniență.

Documentele necesare pentru recunoașterea și echivalarea rezultatelor obținute la examene cu recunoaștere internațională pentru certificarea competențelor lingvistice în limbi străine cu proba de verificare a cunoștințelor de limbă modernă pentru admiterea în clasele a IX-a cu program bilingv de predare a unei limbi moderne de circulație internațională pot fi depuse la unitatea de învățământ de proveniență până la data de **26 mai 2025**.

ADMITEREA CANDIDAȚILOR PE LOCURILE SPECIALE PENTRU RROMI



**11 – 20
IUNIE 2025**

*Depunerea și
înregistrarea
recomandării scrise,
de apartenență la
etnia rromă, la
unitatea de
învățământ de
proveniență*

**14 – 15
IULIE 2025**

*Completarea opțiunilor
în fișele de înscriere de
către candidații care
solicită înscrierea pe
locurile speciale pentru
rromi și de către părinții
acestora, asistați de
diriginții claselor a VIII-a,
la unitatea de
învățământ.*

**16, 17 IULIE
2025**

**Depunerea
fișelor la Comisia
județeană de
admitere,
repartizarea
candidaților**

Recomandările scrise de apartenență la etnia rromă pot fi eliberate și on-line și transmise prin e-mail, unității de învățământ din care provine candidatul, în format pdf., cu semnătura electronică a emitentului. Răspunderea pentru autenticitatea și conținutul recomandării revine organizației rromilor (care o emite) și părintelui/reprezentantului legal al elevului.

Repartizarea pe locurile speciale pentru rromi se face în ordinea descrescătoare a mediei de admitere și pe baza opțiunilor completate în fișa de înscriere, conform unei proceduri stabilite de către Comisia de admitere județeană, publicată pe site-ul inspectoratului școlar județean până la data de 13 iunie 2025

ADMITEREA CANDIDAȚILOR PE LOCURILE DISTINCT ALOCATE CANDIDAȚILOR CU CES

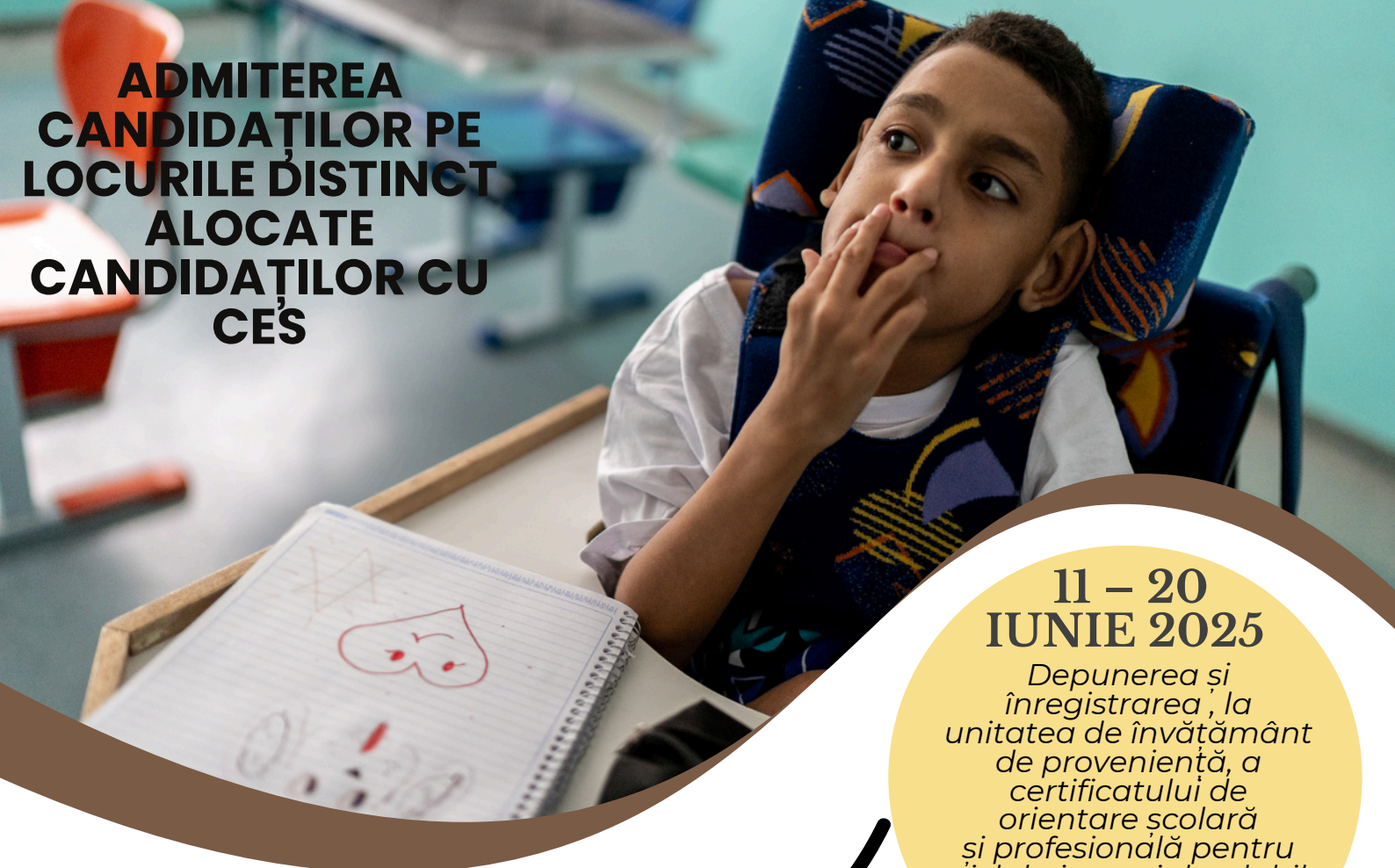

**11 – 20
IUNIE 2025**

Depunerea și înregistrarea, la unitatea de învățământ de proveniență, a certificatului de orientare școlară și profesională pentru ciclul gimnazial, valabil pentru anul școlar 2024 – 2025, emis CJRAE.

**14 – 15
IULIE 2025**

Completarea opțiunilor în fișele de înscriere de către candidații care solicită înscrierea pe locurile distinct alocate candidaților cu CES la unitatea de învățământ.

**16, 17 IULIE
2025**

**Depunerea
fișelor la Comisia
județeană de
admitere,
repartizarea
candidaților**

Certificatul de orientare școlară și profesională este singurul document acceptat, conform prevederilor art.3, litera m) din OMECTS nr.5574/2011, cu modificările ulterioare, pentru admiterea pe locurile distinct alocate candidaților cu CES în unitățile de învățământ de masă.

Repartizarea pe locurile speciale pentru candidații cu CES se face în ordinea descrescătoare a mediei de admitere și pe baza opțiunilor completate în fișa de înscriere, conform unei proceduri stabilite de către Comisia județeană de admitere, publicată pe site-ul inspectoratului școlar județean până la data de 13 iunie 2025



ETAPA I DE ADMITERE

**3 – 11
IULIE 2025**

*Eliberarea fișelor de
înscriere de către
școlile de
proveniență*

**3 – 11
IULIE 2025**

*Înscrierea
candidatilor la
unitățile de
învățământ care
au în ofertă
educațională
învățământul
profesional/dual*

**14 – 15
IULIE 2025**

*Derularea probei de
preselecție, în
unitățile de
învățământ în care
s-a decis
organizarea
acesteia*

**17 – 18
IULIE 2025**

*Desfășurarea
probei
suplimentare de
admitere, dacă
este cazul*

**14 – 15
IULIE 2025**

*Înscrierea candidaților
respinși la preselecție
la unitățile de
învățământ care
școlarizează în
învățământul
profesional, la care nu
s-au organizat probe
de
preselecție*



attention

Orice opțiune
greșită poate
conduce la o
repartizare
nedorită!

Absolvenții clasei a VIII-a
care doresc să participe la
admitere în alt județ,
urmează prevederile

Procedurii MEC
nr. 27392/07.05.2025

Se va elibera o
singură fișă de
înscrisoare. Nu se
eliberează fișe
de înscriere
elevilor din
clasa a VIII-a
cu situația
scolară
neîncheiată!

Depunerea dosarelor
de înscriere, la
unitățile de
învățământ la care
candidații au fost
declarați admiși în
învățământul
profesional se face în
perioada 22 - 29 iulie
2025.

ETAPA A II-A DE ADMITERE

**5-6
AUGUST 2025**

Eliberarea de către unitățile de învățământ gimnazial a fișelor de înscriere pentru candidații cărora nu li s-au eliberat fișe de înscriere în etapa I

**5-6
AUGUST 2025**

Înscrierea candidaților care nu au participat la etapa I de admitere sau care au participat, dar nu au fost repartizați/admiși

**7 AUGUST
2025**

Derularea probei de preselecție, în unitățile de învățământ în care s-a decis organizarea acesteia

**14, 18
AUGUST 2025**

Depunerea dosarelor de înscriere la unitățile de învățământ la care candidații au fost declarați admiși

**8, 11
AUGUST 2025**

Desfășurarea probei suplimentare de admitere, dacă este cazul



ETAPA A III-A DE ADMITERE

**21
AUGUST 2025**

Afișarea, de către
Comisia de
admitere
județeană,
a listei cu locurile
libere

**21 - 22
AUGUST 2025**

Repartizarea
candidaților pe
locurile libere și
rezolvarea
cazurilor speciale,
de către Comisia
de admitere
județeană

**22
AUGUST 2025**

Afișarea de către
unitățile de
învățământ
profesional a
candidaților
înmatriculați și a
situației cu locurile
rămase libere în
învățământul
profesional



**CUM POT
ABSOLVENTII
CLASEI A VIII-A
CARE NU AU
PARTICIPAT LA
ETAPELE DE
ADMITERE SĂ-ȘI
CONTINUE
STUDIILE?**

După derularea celor trei etape de admitere

prevăzute în calendar se mai înregistrează solicitări de înscriere în clasa a IX-a de învățământ profesional și dual, din partea unor candidați din seria curentă, precum și din partea unor candidați din seriile anterioare care nu împlinesc 18 ani până la data începerii cursurilor anului școlar 2025—2026, inspectoratul școlar, prin comisia județeană de admitere, repartizează acești candidați, în intervalul 27 august 2025—până la data începerii cursurilor anului școlar 2025—2026, după cum urmează:

- în ordinea descrescătoare a mediilor de admitere, calculate conform art. 10—12 din Metodologia de organizare și desfășurare a admiterii în învățământul profesional de stat, aprobată prin Ordinul ministrului educației naționale și cercetării științifice nr. 5.068/2016, cu modificările și completările ulterioare, respectiv art. 10—12 din Metodologia-cadru de organizare și desfășurare a admiterii în învățământul dual pentru calificări profesionale de nivel 3, conform Cadrului național al calificărilor, aprobată prin Ordinul ministrului educației naționale nr. 3.556/2017, cu modificările și completările ulterioare.

STRUCTURA ÎNVĂȚĂMÂNTULUI PROFESIONAL

NIVEL 3 DE CALIFICARE

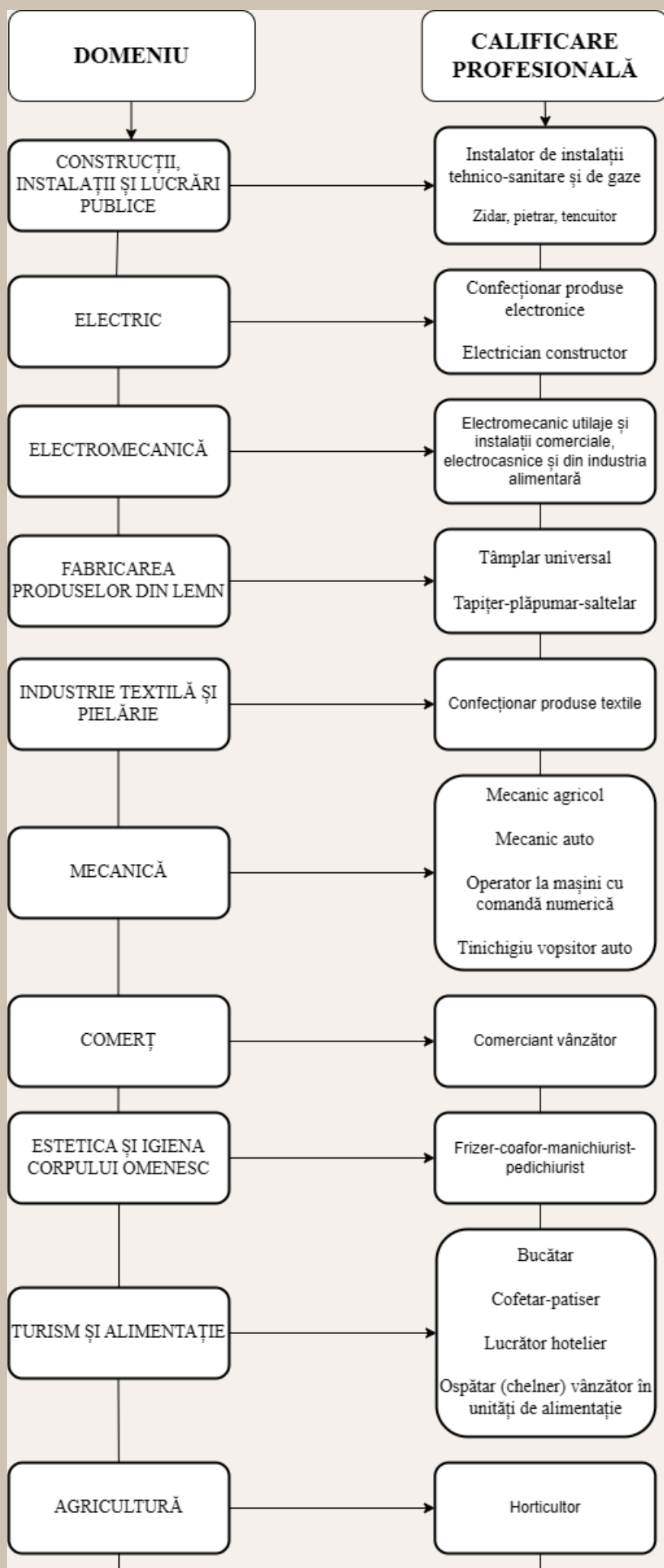

STRUCTURA ÎNVĂȚĂMÂNTULUI DUAL

NIVEL 3 DE CALIFICARE

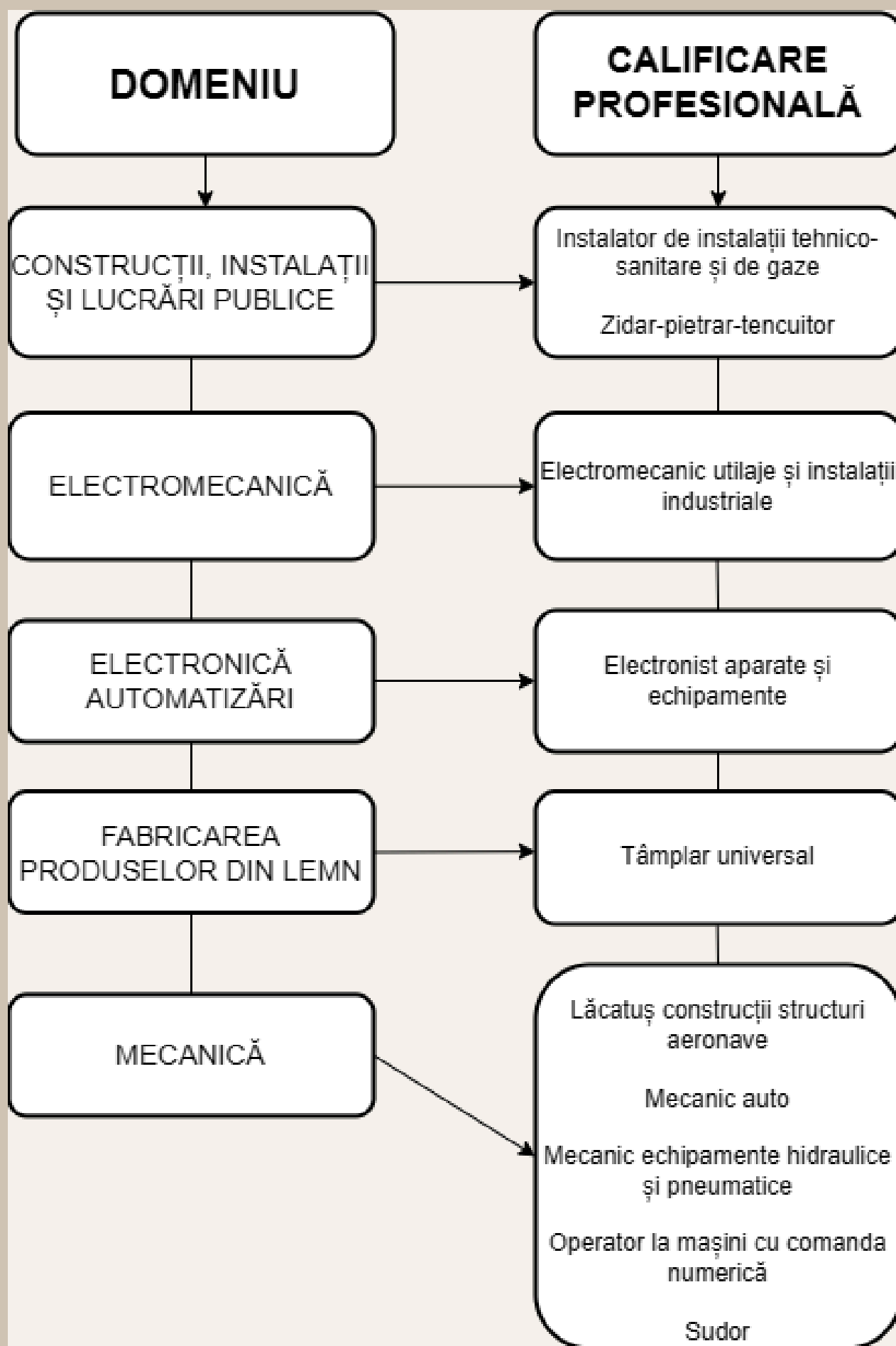

PLANUL DE ȘCOLARIZARE ȘI CODIFICAREA CALIFICĂRILOR

AN ȘCOLAR
2025-2026
CLASA A IX-A
(CURS DE ZI)

ÎNVĂȚĂMÂNT PROFEȘIONAL ȘI DUAL

UNITĂȚI DE ÎNVĂȚĂMÂNT DE STAT

Nr. crt.	Unitate de învățământ	Domeniu de bază	Calificare	Nr. clase	Nr. elevi	Nr. locuri CES	Nr. locuri Romi	PROFEȘIONAL/ DUAL	Cod calificare
1	COLEGIUL ECONOMIC „NICOLAE TITULESCU” BAIA MARE	Turism și alimentație	Bucătar	1	24	1	1	PROFEȘIONAL	601
			Ospătar (chelner) vânzător în unități de alimentație	1	24	1	1		599
2	COLEGIUL TEHNIC „AUREL VLAICU” BAIA MARE	Electromecanică	Electromecanic utilaje și instalații comerciale, electrocasnice și din industria alimentară	1	24	1	1	PROFEȘIONAL	547
3	LICEUL TEHNOLOGIC „ANGHEL SALIGNY” BAIA MARE	Construcții, instalații și lucrări publice	Zidar – pietrar – tencuitor	0.33	4	-	-	DUAL	575
			Instalator de instalații tehnico-sanitare și gaze	0.67	20	1	1	PROFEȘIONAL	580
			Instalator de instalații tehnico-sanitare și gaze	0.33	4	-	-	DUAL	580
			Dulgher – tâmplar – parchetar	0.34	12	1	1	PROFEȘIONAL	576
			Zidar – pietrar – tencuitor	0.33	8	1	1	PROFEȘIONAL	575
		Mecanică	Mecanic auto	0.5	13	-	-	DUAL	527
			Mecanic auto	0.5	11	1	1	PROFEȘIONAL	527
		Electric	Electrician constructor	0.5	14	1	1	PROFEȘIONAL	563
			Electrician sisteme fotovoltaice	0.5	10	-	-	DUAL	636
4	LICEUL TEHNOLOGIC „GEORGE BARIȚIU” BAIA MARE	Electronică automatizări	Electronist aparate și echipamente	0.5	12	1	1	PROFEȘIONAL	551
			Operator la roboți industriali	1.5	36	1	1	DUAL	637

5	LICEUL TEHNOLOGIC „TRANSILVANIA” BAIA MARE	Estetica și igiena corpului omenesc	Frizer - coafor - manichiurist - pedichiurist	1	24	1	1	PROFESIONAL	630
		Mecanică	Operator la mașini cu comandă numerică	1	24	1	1	DUAL	530
		Turism și alimentație	Cofetar-patiser	0.5	12	1	1	PROFESIONAL	600
			Ospătar (chelner) vânzator în unități de alimentație	0.5	12	1	1	PROFESIONAL	599
6	LICEUL TEHNOLOGIC DE TRANSPORTURI AUTO BAIA SPRIE	Mecanică	Mecanic echipamente hidraulice și pneumatice	0.5	12	1	1	DUAL	537
			Mecanic auto	0.5	12	1	1	PROFESIONAL	527
7	LICEUL BORȘA	Mecanică	Mecanic auto	1	24	1	1	PROFESIONAL	527
		Turism și alimentație	Ospătar (chelner) vânzator în unități de alimentație	1	24	1	1	PROFESIONAL	599
8	LICEUL TEORETIC „PINTEA VITEAZUL” CAVNIC	Turism și alimentație	Ospătar (chelner) vânzator în unități de alimentație	1	24	1	1	PROFESIONAL	599
9	ȘCOALA PROFESIONALĂ „LIVIU REBREANU” DRAGOMIREȘTI	Construcții, instalații și lucrări publice	Zidar – pietrar – tencuitor	1	24	1	1	PROFESIONAL	575
10	ȘCOALA PROFESIONALĂ DUMBRĂVIȚA	Mecanică	Lăcătuș construcții structuri aeronave	1	24	1	1	DUAL	522
			Operator la mașini cu comandă numerică	1	24	1	1	DUAL	530
11	ȘCOALA PROFESIONALĂ FĂRCAȘA	Electromecani că	Electromecanic utilaje și instalații industriale	1	24	1	1	DUAL	543
		Mecanică	Operator la mașini cu comandă numerică	0.5	12	1	1	DUAL	530
			Sudor	0.5	12	1	1	DUAL	511
12	LICEUL TEHNOLOGIC „ALEXANDRU FILIPAȘCU” PETROVA	Turism și alimentație	Ospătar (chelner) vânzator în unități de alimentație	1	24	1	1	PROFESIONAL	599

13	ȘCOALA PROFESIONALĂ POIENILE DE SUB MUNTE	Industrie textilă și pielărie	Confecționar produse textile	1	24	1	1	PROFESIONAL	620
		Mecanică	Mecanic auto	1	24	1	1	PROFESIONAL	527
14	ȘCOALA PROFESIONALĂ REPEDEA	Fabricarea produselor din lemn	Tâmplar universal	0.5	12	1	1	PROFESIONAL	613
		Industrie textilă și pielărie	Confecționar produse textile	0.5	12	1	1	PROFESIONAL	620
15	ȘCOALA PROFESIONALĂ ROZAVLEA	Turism și alimentație	Ospătar (chelner) vânzător în unități de alimentație	1	24	1	1	PROFESIONAL	599
16	LICEUL TEHNOLOGIC AGRICOL „ALEXIU BERINDE” SEINI	Agricultură	Horticultor	0.5	12	1	1	PROFESIONAL	591
		Mecanică	Mecanic agricol	0.5	12	1	1	PROFESIONAL	536
17	LICEUL TEHNOLOGIC FORESTIER SIGHETU MARMAȚIEI	Estetica și igiena corpului omenesc	Frizer - coafor - manichiurist - pedichiurist	1	24	1	1	PROFESIONAL	630
		Fabricarea produselor din lemn	Tâmplar universal	1	24	1	1	PROFESIONAL	613
		Mecanică	Operator la mașini cu comandă numerică	1	24	1	1	PROFESIONAL	530
18	LICEUL TEHNOLOGIC „MARMAȚIA” SIGHETU MARMAȚIEI	Mecanică	Mecanic auto	1	24	1	1	PROFESIONAL	527
		Turism și alimentație	Ospătar (chelner) vânzător în unități de alimentație	0.5	12	1	1	PROFESIONAL	599
			Lucrător hotelier	0.5	12	1	1	PROFESIONAL	598

19	LICEUL TEHNOLOGIC „GRIGORE C. MOISIL” TÂRGU LĂPUȘ	Comerț	Comerciant - vânzător	1	24	1	1	PROFESIONAL	597
		Construcții, instalații și lucrări publice	Zidar – pietrar – tencuitor	0.5	12	1	1	PROFESIONAL	575
		Fabricarea produselor din lemn	Tâmplar universal	0.5	12	1	1	PROFESIONAL	613
20	LICEUL TEHNOLOGIC „DR. FLORIAN ULMEANU” ULMENI	Mecanică	Mecanic auto	1	24	1	1	PROFESIONAL	527
21	ȘCOALA PROFESIONALĂ ROMÂNNO-GERMANĂ VIȘEU DE SUS	Turism și alimentație	Ospătar (chelner) vânzator în unități de alimentație	1	24	1	1	PROFESIONAL	599
UNITĂȚI DE ÎNVĂȚĂMÂNT PRIVAT									
1	LICEUL TEHNOLOGIC UCECOM „SPIRU HARET” BAIA MARE	Turism și alimentație	Bucătar	1	24	-	-	PROFESIONAL	601
		Estetica și igiena corpului omenesc	Frizer - coafor - manichiurist - pedichiurist	1	24	-	-	PROFESIONAL	630



PAGINILE DE PREZENTARE ALE UNITĂȚILOR DE ÎNVĂȚĂMÂNT PROFESIONAL/DUAL DE STAT

***Observație: unitățile de învățământ au fost
ordonate alfabetic în funcție de localitate și
denumirea unității.***

COLEGIUL ECONOMIC NICOLAE TITULESCU



str. Progresului nr. 45
Baia Mare, Maramureș, România



tel.: +40262-224.289
fax: +40262-250.222



email: colegiul_titulescu@yahoo.com
site: www.colegiultitulescu.ro
blog: imaginecent.blogspot.ro

Oferta educațională, 2025-2026

ÎNȚĂMÂNT
PROFESIONAL

TURISM ȘI ALIMENTAȚIE

Nr. de clase: 2 (48 elevi)

Calificări profesionale dobândite:

Bucătar - 24 locuri

Ospătar (chelner)

vânzător în unități

de alimentație - 24 locuri

definește-ți
viitorul
aici

PROIECTE EUROPENE

- ✓ Erasmus+ 2024-2025 Acțiunea cheie KA1-nr. proiect 2024-1-RO01-KA121-VET-000210466 - în derulare
- ✓ Erasmus+ 2023-2024 Acțiunea cheie KA1-nr. proiect 2023-1-RO01-KA121-VET-0000115837
- ✓ Contract POCU/633/6/14/133004 Practică de calitate în învățământul preuniversitar Proiect cofinanțat din Fondul Social European prin Programul Operațional Capital Uman 2014 - 2020



Oportunități și finalități

- ✓ Elevii din învățământul profesional cu durata de 3 ani beneficiază de susținere financiară
- ✓ Distinct de "Bursa tehnologică", elevii din învățământul profesional cu durata de 3 ani pot beneficia și de susținere financiară, stimulente și alte forme de sprijin acordate de partenerul de practică, în condițiile legii și în conformitate cu prevederile contractului de practică
- ✓ **Absolvenții învățământului profesional cu durata de 3 ani:**
 - ✓ primesc certificat de calificare profesională
 - ✓ pot continua studiile în clasa a XI-a a învățământului liceal
 - ✓ se pot încadra pe piața muncii

Bucătar

- Meseria de bucătar implică o serie de provocări, de la pregătirea meniurilor până la responsabilitățile financiare.
- Munca unui bucătar este foarte solicitantă atât în plan fizic, cât și în plan mental. Astfel, pentru toate acestea vei învăța: cum să pregătești numeroase feluri de mâncare, să ai tehnică, să fii creativ, să comunici bine cu oamenii, să gestionezi un buget și să ai calitate de lider.
- Calitățile morale necesare: cinste, corectitudine, sinceritate, demnitate, calm, stăpânire de sine, politețe, amabilitate, spirit de echipă.

Ospătar (chelner) vânzător în unități de alimentație

- Munca ospătarului completează străduința bucătarului "printr-o servire corespunzătoare oferită clienților". De calitatea muncii lui depinde în mare măsură renumele unității de alimentație.
- Este o muncă migăloasă, dar frumoasă, dacă îți place să vezi cum arată un mise-en-place la finalul aranjării mesei, dacă îți place să vezi un client satisfăcut de munca ta în detaliu.
- Este o meserie curată și elegantă.
- Principalele atribuții ale unui ospătar bun: ținuta dreaptă, atitudinea serviabilă și amabilă, atenția distributivă și îndemânarea.



COLEGIUL TEHNIC „AUREL VLAICU” BAIA MARE



Str. Dr. Victor Babeș, nr. 64, Baia Mare (lângă Vivo Mall)

Telefon: 0262275396

E-mail: ctavbm@yahoo.com

www.avlaicubm.tpsvision.ro

Director,
prof. Ana Ciobotaru

Învățământ profesional de zi

1 clasă - Clasa a IX-a- Electromecanic utilaje și instalații comerciale, electrocasnice și din industria alimentară



Învățământ seral



Profil Tehnic

**1 clasă- Clasa a IX-a- Domeniul Electromecanic, specializarea
Tehnician electromecanic**

**1 clasă- Clasa a XI-a- Domeniul Electromecanic, specializarea Tehnician
electromecanic**

Facilități

- parteneriate cu SC Remco SRL, SC Electronet Concept SRL, Pisano Grup, SC Margex Equipement SRL, PMA Etanova SRL,
- atelier dotat și echipat modern pentru instruirea practică,
- atestat profesional care asigură obținerea unui loc de muncă cu statut de calificat pe piața muncii din țară și din UE,
- laborator de TIC dotat cu laptopuri conectate la internet,
- practică și posibilități de angajare la partenerii noștri, angajatori de top ai județului,
- activități extrașcolare și extracurriculare.

Vă așteptăm!!!

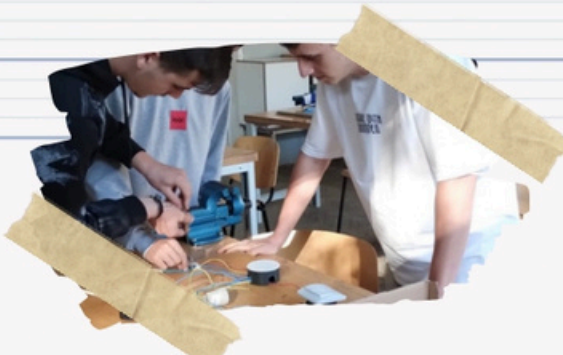

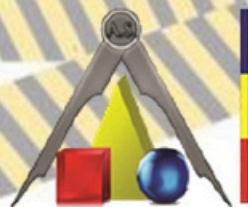

Liceul Tehnologic
"Anghel Saligny"
Baia Mare



"Construim împreună cariere de succes"

www.asalignybm.tpsvision.ro

Baia Mare, str. Progresului Nr 43; Telefon: 0262223685

E-mail: secretariat_ctsalignybm@yahoo.com ; colegiulasbm@gmail.com

PLAN DE ȘCOLARIZARE PENTRU ANUL ȘCOLAR 2025 – 2026

Învățământ profesional clasa a IX-a

Domeniul Construcții, instalații și lucrări publice

- Zidar-Pietrar-Tencuitor **8 locuri COD 575**
- Dulgher-Tâmplar-Parchetar **12 locuri COD 576**
- Instalator Instalații Tehnico-Sanitare și de Gaze **20 locuri COD 580**



Domeniul Electric

- Electrician Sisteme Fotovoltaice **7 locuri COD 636**
- Electrician Constructor **7 locuri COD 563**



Domeniul Mecanică

- Mecanic Auto **11 locuri COD 527**

La fiecare domeniu mai este 1 loc elev de etnie romă, 1 loc elev cu CES

Învățământ profesional DUAL clasa a IX-a

Domeniul Construcții, instalații și lucrări publice

- Zidar-Pietrar-Tencuitor **4 locuri COD 575**
- Instalator Instalații Tehnico-Sanitare și de Gaze **4 locuri COD 580**

Domeniul Electric

- Electrician Sisteme Fotovoltaice **5 locuri COD 636**
- Electrician Constructor **5 locuri COD 563**

Domeniul Mecanică

- Mecanic Auto **13 locuri COD 527**

Beneficii învățământ profesional și DUAL

- Bursă tehnologică în valoare de 300 lei lunar pentru elevii de la învățământul profesional
- Elevii de la învățământul profesional DUAL primesc MINIM încă 300 lei lunar + alte beneficii oferite de operatorii economici

Parteneri învățământ DUAL

Disponem de:

- Săli de clasă dotate cu echipamente IT performante
- SmartLab
- Laboratoare CAD și TIC
- CDI modern dotat cu echipamente IT performante
- Ateliere școlare moderne
- Consiliere psihopedagogică la cabinetul școlii
- Școală de șoferi autorizată
- Pregătirea elevilor în învățământul DUAL
- Stagii de pregătire practică desfășurate la agenți economici parteneri
- Centru de antreprenoriat
- Proiecte europene cu schimburi de experiență

Vă putem oferi și:

- Masă la cantina școlii
- Cazare la internat renovat
- Teren de sport cu nocturnă

REVOLUTION
CONSTRUCT



Distribuție Energie
Electrică România



AN-MAR IMPEX



ACO DISTRIBUTION
CONCESIONAR AUTORIZAT

BAIA MARE, BULEVARDUL REPUBLICII NR. 104A



LICEUL TEHNOLOGIC GEORGE BARIȚIU

OFERTA EDUCAȚIONALĂ

pentru învățământul dual și învățământul profesional
an școlar 2025-2026

Nr.	Domeniu	Calificare profesională	COD	Număr locuri	Număr clase	Număr elevi cu CES	Număr elevi români
1.	Electronică automatizări	Electronist aparate și echipamente	551	12	1/2	2	2
2.	Electronică automatizări	Operator la roboți industriali (învățământ dual)	637	36	1+1/2		

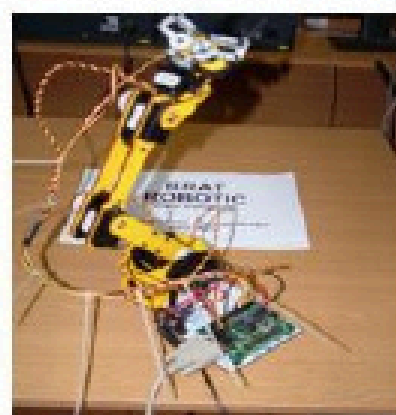
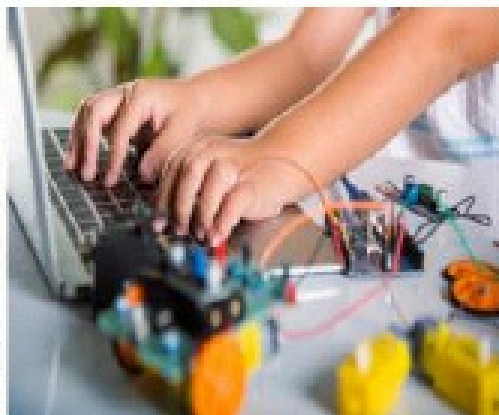

BENEFICII ALE ÎNVĂȚĂMÂNTULUI DUAL: BENEFICII ALE ÎNVĂȚĂMÂNTULUI PROFESIONAL DUAL:

- Bursă în valoare de 500 lei oferită de Consiliul Județean Maramureș ca lider de Consorțiu Regional Pentru Învățământ Dual;
- Bursă școlară în valoare de 300 lei oferită de Ministerul Educației și Cercetării;
- Bursă în valoare de 300 lei oferită de agentul economic partener;
- Suplimentar burse sociale și burse de performanță;
- Contract garantat cu un agent economic de renume internațional: UAC S.R.L., Aramis S.R.L.;
- Posibilitatea dezvoltării unei cariere de succes prin angajarea în cadrul companiilor de profil;



Liceul Tehnologic „Transilvania”



Str. 8 Martie Nr. 7, Baia Mare

0266211389 Fax: 0262211077

colegiultechnictransilvania@yahoo.com

www.cttransilvania.ro



Singurul liceu inclus în Programul Național „Masă sănătoasă”

OFERTA EDUCAȚIONALĂ 2025 - 2026

Învățământ profesional - clasa a IX-a
durata studiilor: 3 ani

Domeniul: Estetica și igiena corpului omenesc

◆ Frizer – coafor – manichiurist - pedichiurist – 24 locuri **cod 630**

Domeniul: Turism și alimentație

◆ Ospătar (chelner) vânzător în unități de alimentație – 12 locuri **cod 599**

◆ Cofetar – patiser – 12 locuri **cod 600**



Învățământ profesional DUAL - clasa a IX-a
durata studiilor: 3 ani
parteneri: RAMIRA, SC ARAMIS INVEST SRL

Domeniul: Mecanică

◆ Operator la mașini cu comandă numerică – 12 locuri **cod 530**



Pentru fiecare calificare există un loc alocat pentru
elevii romi și elevii cu CES



DE CE SĂ NE ALEGI PE NOI?

- Dobândirea unei calificări (meserii) recunoscută la nivel european
- Desfășurarea activității în spații nou renovate și dotate: școală, atelier, cămin, cantină, sală de sport
- Includere în programul național „Masa sănătoasă” – o masă /zi pentru toți elevii
- Bursă tehnologică pentru toți elevii – 300lei/lună
- Bursă tehnologică și bursă oferită de către agentul economic partener pentru toți elevii – cel puțin 300lei/lună – pentru elevii de la învățământul profesional dual
- Decontarea transportului pentru elevii care nu locuiesc în Baia Mare
- Transport gratuit, pentru toți elevii, pe mijloacele de transport din Baia Mare
- Practică la agenți economici parteneri



2x2=

LICEUL TEHNOLOGIC DE TRANSPORTURI AUTO BAIA SPRIE

OFERTA EDUCAȚIONALĂ ANUL
ȘCOLAR 2025-2026

**Clasa a IX-a Învățământ profesional
DUAL și TRADIȚIONAL**

Profil Tehnic, Domeniul Mecanic

Calificarea profesională:

Mecanic auto - 0,5 clasă/12 elevi

Mecanic echipamente hidraulice

și pneumatice - 0,5 clasă/12 elevi

în parteneriat cu UAC Europe

UAC UNIVERSAL ALLOY
CORPORATION
A COMPANY OF MONTANA TECH COMPONENTS AG

- Bursă profesională lunară de minim 600 lei care poate ajunge la 1100 lei în 3 ani;
- Acces suplimentar la bursele sociale și bursele de performanță;
- Contract garantat cu un agent economic de renume internațional: UACEurope S.R.L.;
- Acces la un mediu profesional performant cu înalte standarde de calitate;
- Posibilitatea dezvoltării unei cariere de succes prin angajarea în cadrul acestor companii;
- Școală pilot în programul "Masa sănătoasă";
- Școala de șoferi categoria B - GRATUIT

**ȘCOALĂ PARTENERĂ ÎN CADRUL
CONSORTIULUI REGIONAL INTEGRAT
PENTRU ÎNVĂȚĂMÂNT DUAL
MARAMUREȘ**

[https://www.dualmm.ro/parteneri/unitati-de-
invatamant/liceul-tehno logic-de-transporturi-auto-
baia-sprie](https://www.dualmm.ro/parteneri/unitati-de-invatamant/liceul-tehno logic-de-transporturi-auto-baia-sprie)

**Baia Sprie, str. Aleea Minerilor, nr.1A
tel. 0262 262355, autobaiasprie@gmail.com**



Ne puteți vizita virtual aici: <https://autobaiasprie.ro/>



LICEUL BORȘA

OFERTĂ EDUCAȚIONALĂ 2025-2026

ÎNVĂȚĂMÂNT PROFESIONAL

DATE CONTACT

Borșa, Str. Lăzuci, Nr. 2

Tel. 0262342615,

Fax. 0262344225

Site: www.liceulborsa.ro

E-mail: liceulborsa@yahoo.com

“Nu contează ce meserie ai, contează să fii cel mai bun.”



Este foarte important să știi care meserie ți se potrivește sau care este meseria care îți aduce cea mai mare satisfacție, de aceea Liceul Borșa vine cu următoarea ofertă pentru învățământul profesional:

CLASA IX	Alimentație publică și turism	Ospătar (chelner) vânzător în unități de alimentație publică	24 locuri
	Mecanic	Mecanic auto	24 locuri
<p>Notă: La fiecare specializare, la numărul de locuri existent se adaugă încă 1 loc alocat candidaților cu CES și 1 loc alocat candidaților rromi</p>			

Facilități:

- Decontare transport integral
- Bursă profesională (350 lei) pentru fiecare elev indiferent de veniturile părinților
- Activități la școli din străinătate prin proiecte ERASMUS
- Tableta cu acces liber la Internet pentru fiecare elev
- Toate sălile dotate cu tablă interactivă, calculator, videoproiector, ecran electronic, Internet WI-FI
- Burse de merit, sociale și de performanță
- Practica la agenții economice cu posibilitatea de a rămâne angajați

Noi deschidem ușa, tu pășești înainte cu încredere pe cărâmul cunoașterii și, dacă la sfârșitul călătoriei, din tot ce-ai explorat ți-a rămas educația, înseamnă că noi ne-am atins țelul.

Profesorii de la Liceul Borșa



str. 1 Mai nr. 15, Cavnic
tel. 0262-295018
colegiulpintea@yahoo.com
<https://colegiul-pintea.wixsite.com/home>



Clasa a IX-a PROFESIONALĂ, filiera TEHNOLOGICĂ, calificarea OSPĂTAR (CHELNER) VÂNZĂTOR ÎN UNITĂȚI DE ALIMENTAȚIE – 24 locuri COD 599



În cei patru ani de liceu am avut ocazia să colaborez cu o comunitate mică, dar organizată și unită de elevi și profesori, în felurite contexte - trupa de teatru, revista școlii, proiectele Erasmus și multe altele. Am fost norocos să pot „cotrobăi” pământul - fie la practică în Portugalia, fie prin mobilități în școli partenerate din Italia, Turcia.

Școala s-a bucurat în ultimii ani de dotări excepționale cu echipamente moderne, extrem de utile pentru elevi. Recomand cu încredere să alegeți Cavnicul!

Alexandru Nan, absolvent LTPV 2023 - în prezent student la Facultatea de Istorie, Universitatea „Babeș-Bolyai”



școala Europeană



ȘCOALA PROFESIONALĂ "LIVIU REBREANU" DRAGOMIREȘTI



ȘCOALA
PROFESIONALĂ
„LIVIU REBREANU”
DRAGOMIREȘTI
MARAMUREȘ



Oraș Dragomirești, strada 1 Decembrie 1918,
numarul 149

Județul Maramureș

Telefon/Fax: 0362803035

e-mail: screbreanu@yahoo.com

site: <https://sites.google.com/view/liviuirebreanudragomirestim>

Orar secretariat : Luni – Vineri – 08:00 – 16:00

ÎNVĂȚĂMÂNT PROFESIONAL AN ȘCOLAR 2025 – 2026

DOMENIUL : CONSTRUCȚII, INSTALAȚII ȘI LUCRĂRI PUBLICE

PROFIL : TEHNOLOGIC

CALIFICARE : ZIDAR – PIETRAR – TENCUITOR

1 CLASĂ – 24 LOCURI / 1 loc pentru elevii cu CES/etnie romă

FACILITĂȚI : - Bursă tehnologică, merit și socială

- Decontarea transportului

- Atelier școlar dotat cu materiale și mijloace didactice moderne pentru desfășurarea orelor de practică

- Contracte de pregătire practică cu operatorii economici din localitate

**"MUNCA ÎNSEAMNĂ A DESCOPERI LUMEA ȘI A TE DESCOPERI PE
TINE ÎNSUȚI" Paulo Coelho**



ALEGE
ȘCOALA PROFESIONALĂ
DUMBRĂVIȚA!
ALEGE UN VIITOR SIGUR!

Drumul tău spre o carieră
profesională
de succes începe de aici!



UAC UNIVERSAL ALLOY
CORPORATION

**MONTANA
AEROSPACE**

Detalii la sediul Școlii Profesionale
Dumbrăvița,
comuna Dumbrăvița nr. 204,
telefon: 0262-299008; Fax: 0372-897716

ÎNVĂȚĂMÂNT
PROFESIONAL-DUAL
2025-2026

24
LOCURI

OPERATOR LA MAȘINI
CU COMANDĂ NUMERICĂ

24
LOCURI

LĂCĂTUȘ CONSTRUCȚII
STRUCTURI AERONAVE

UAC

ALEGE
ȘCOALA PROFESIONALĂ
DUMBRĂVIȚA!

ALEGE UN VIITOR SIGUR!

ÎȚI PLAC ACTIVITĂȚILE PRACTICE?
VREI SĂ TE SPECIALIZEZI LA O COMPANIE DE RENUME MONDIAL?
VREI SĂ ÎNVEȚI O MESERIE DE VIITOR?





Școala
Profesională
Fărcașa

ADMITERE 2025 ÎNVĂȚĂMÂNT PROFESIONAL-DUAL

• NIVEL ȘCOLARIZARE

Profil: **Tehnic**

Durată: 3 ani

Domeniul pregătirii de bază: **Mecanică**

1 clasă a IX-a

Calificări:

- **Operator mașini cu comandă numerică**
- **Sudor**

Domeniul pregătirii de bază: **Electromecanică**

1 clasă a IX-a

Calificări:

- **Electromecanic utilaje și instalații industriale**

-un loc disponibil pentru elevii cu CES sau de etnie romă la fiecare specializare

• BENEFICII ȘCOALRE

Burse de studiu și de performanță;

Rechizite și echipamente de protecție și de lucru;

Transport gratuit spre școală și locul de practică;

Proiecte și activități sportive, culturale și extrașcolare;

Consiliere școlară și profesională;

Posibilitate de **angajare la firma EATON**.

• ÎNSCRIERI

3-11 iulie 2025 pentru **prima etapă**

5-6 august 2025 pentru **a doua etapă**

www.scoalafarcasamm.ro

scoalafarcasamm@yahoo.com



Operator CNC
cod 530



Electromecanic
cod 543

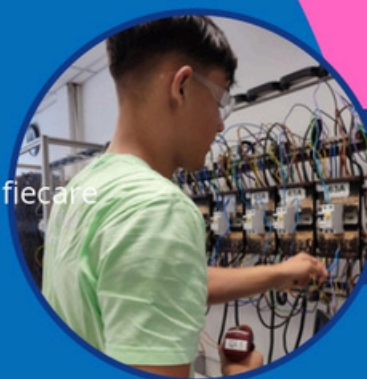

Sudor
cod 511



Tel: 0262-266006

Luni-Vineri, 8:00-16:00

Strada Independenței 61, Fărcașa 437155

LICEUL TEHNOLOGIC „ALEXANDRU FILIPAȘCU” PETROVA

Loc. Petrova, nr. 282, jud. Maramures

Tel: 0262363005, e-mail: scoalapetrova@yahoo.com

Site: www.liceulpetrova.ro, <https://liceulpetrova.wordpress.com>

OFERTA EDUCAȚIONALĂ

ÎNVĂȚĂMÂNT PROFESIONAL DE 3 ANI

Clasa a IX-a - 1 clasă—24 elevi

- 1 loc pentru elevi cu CES

- 1 loc pentru elevi ROMI

- Profil - Ospatar (chelner) vanzator in unitatide alimentatie publica

FACILITĂȚI ACORDATE ELEVILOR

- Burse de merit;
- Burse profesionale;
- Tablete electronice;
- Microbuz scolar;
- WI-FI gratuit;
- Fiecare sala de clasa dotata cu tabla interactiva;
- Laborator de informatica racordat la rețeaua de internet;
- Laborator pregătire-instruire practica;
- Centru de documentare si informare;
- Teren de sport bituminizat;
- Sala de sport;
- Cabinet consilier scolar

PROIECTE

- ♦ STOP, traficului de persoane
- ♦ Stop Violentei
- ♦ Alcoolul nu te face mare
- ♦ Traditie si Autenticitate
- ♦ Ridica-te singur!
- ♦ Cum e datina strabuna
- ♦ Mos Nicolae vine la toti copiii
- ♦ 1 Iunie-Ziua copilului
- ♦ Ziua Nationala
- ♦ Ziua Educatiei
- ♦ Mica Unire

PARTENERIATE

- ◇ *Universitatea Babes Bolyai Cluj—extensiaSighetu Marmatiei*
- ◇ *Universitateta Tehnica Cluj - extensia BaiaMare*
- ◇ *Societatea Ecologistica Maramures*
- ◇ *Biblioteca Petre Dulfu - Baia-Mare;*
- ◇ *Centrul de prevenite Antidrog Maramures*
- ◇ *Parcul Natural „Muntii Maramuresului”*
- ◇ *ISU Maramures*
- ◇ *Postul de Politie Leordina*
- ◇ *Dispensarul uman Petrova*
- ◇ *Biserica Ortodoxa Petrova*



ȘCOALA PROFESIONALĂ POIENILE DE SUB MUNTE
Poienile de sub Munte, Str. Principală, Nr. 1406/C
Cod poștal 437220, Maramureș, România
Tel: +40(262)367302; Fax: +40(262)367302
E-mail: liceu_poieni@yahoo.com

**OFERTĂ
EDUCAȚIONALĂ
2025—2026**

**O școală deschisă prin tradiții
spre modernism**

ÎNVĂȚĂMÂNT PROFESIONAL

Domeniul: Industrie textilă și pielărie

Calificarea: Confectioner produse textile

24 locuri

(1CES, 1rromi)

Domeniul: Mecanică

Calificarea: Mecanicauto

24 locuri

(1CES, 1rromi)

**ȘCOALA PROFESIONALĂ
POIENILE DE SUB MUNTE**



ȘCOALA PROFESIONALĂ REPEDEA



OFERTA EDUCAȚIONALĂ – ÎNVĂȚĂMÂNT PROFESIONAL, nivel 3 **2025 - 2026**

CLASA a IX-a

1 clasă cu 24 de locuri:

DOMENIUL : *Prelucrarea lemnului*

CALIFICARE : **Tâmplar universal**

1/2 clasă - 12 locuri

DOMENIUL : *Textile - pielărie*

CALIFICARE : **Confecționar produse textile**

1/2 clasă - 12 locuri

*"Alege-ți o meserie
pe care să o iubești
și nu vei lucra o zi
în viața ta !"*

VĂ OFERIM:

- ✓ cadre didactice titulare cu bogată experiență profesională care promovează calitatea și performanța actului educațional;
- ✓ ateliere școlare și contracte încheiate cu agenții economici, unde se pot realiza cu succes activitățile practice necesare dezvoltării competențelor profesionale cerute de standardele profesionale nivel 3;
- ✓ atelier textile dotat prin fonduri europene cu mașină de brodat HAPPY, mașini industriale de înaltă performanță și sistemul de tipar Gemini CAD;
- ✓ condiții de studiu deosebite asigurate prin spații îngrijite, laboratoare și sală de sport;
- ✓ se acordă burse sociale, de merit și tehnologice pentru elevii înscriși profesional;
- ✓ obținerea de certificate de calificare profesională ceea ce facilitează ocuparea unui loc de muncă bine plătit;



Date de contact:

Tel/Fax: 0262366216

E-mail: liceultehnologicrepedea@yahoo.ro

www.liceurepedea.ro

Adresa:

Loc. Repede, nr. 339
Jud. Maramureș





ȘCOALA PROFESIONALĂ ROZAVLEA



“O școală pentru viitorul tău!”

Informații:

Maramureș, Rozavlea
Str.Principală, Nr. 312
Telefon/ Fax: 0262/333212
Email: scrozavlea@yahoo.com
Site: <https://scrozavlea.wordpress.com>

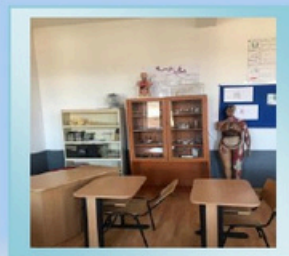

Vei termina curând clasa a VIII –a și nu știi ce să faci în continuare?

Alege să devii OSPĂTAR!

Iată de ce:

- ❖ este o meserie relativ ușoară;
- ❖ poți să îți dezvolți abilitățile sociale prin interacțiunea cu clienții;
- ❖ oferta de muncă este foarte mare, atât în țară cât și în străinătate;
- ❖ salariu atractiv,
- ❖ bacșiș frumos;
- ❖ posibilitate de avansare;
- ❖ uniformă;

Pentru anul școlar 2025-2026 Școala Profesională Rozavlea are în planul de școlarizare o clasă de profesională cu calificarea:

Clasa a IX-a : *Ospătar (chelner), vânzător în unitățile de alimentație*

Informații generale:

- Durata ciclului de învățământ este de 3 ani;
- Durata stagiului de pregătire practică este de 5 săptămâni;
- Stagiul de pregătire practică se efectuează la agenții economici din localitate și din localitățile adiacente;
- Fiecare elev va beneficia lunar de „Bursa tehnologică”;
- Posibilitatea ca la încheierea celor 3 ani, agenții economici la care s-a efectuat practica, să vă angajeze;
- Cadre didactice calificate și dornice să se implice în realizarea cât mai multor programe și proiecte educative;
- Asistență psihologică pe tot parcursul anului școlar;
- Baza materială dotată;
- CDI;
- Sală de sport.



TE AȘTEPTĂM!

Liceul Tehnologic Agricol „Alexiu Berinde”

Or. Seini, Str. Victoriei, Nr. 2

Tel. 0262-491422 , E-mail: liceul_seini@yahoo.com

www.liceulseini.ro,

Facebook: Liceul Tehnologic Agricol „Alexiu Berinde” Seini



ȘCOALĂ PROFESIONALĂ

PROFILUL: Resurse naturale și
protecția mediului

Calificare profesională:

Horticultor

12 de locuri

PROFILUL: Mecanic

Calificare profesională:

Mecanic agricol

12 de locuri

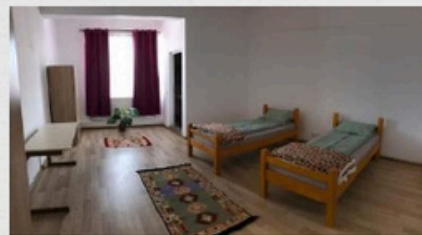

DOTARI

Săli de clasă dotate cu

videoproiector

Laboratoare moderne

Sere și solarii

Seră hidroponică

Centru de documentare și
informare

Table Smart

Monitoare Interactive

Smart Board

Bază sportivă (Sală de
sport, teren

sintetic, aparate de fitness)

Microbuze școlare

Internat (cu cameră de
baie proprie)

Școală de șoferi gratuită

(pentru profilul - Resurse
naturale și protecția
mediului)



BAZA MATERIALA

Sere moderne și solarii

Seră hidroponică

Atelier mecanic

Bază sportivă

**FACILITATI PENTRU
ELEVI**

Transport gratuit

Burse școlare și
profesionale

Cazare și masă în internat

Acces la proiecte finanțate
din fonduri europene sau
guvernamentale în valoare
de 4.997.789,94 lei.

Pentru fiecare specializare
în parte avem disponibile
câte un loc pentru elevii de
etnie rromă și pentru elevii
cu cerințe educaționale
speciale.



**LICEUL TEHNOLOGIC FORESTIER
SIGHETU MARMAȚIEI**

str. Dragoș Vodă, nr. 43

tel: 0262 312 613

web: ltforestier.ro

email: liceulforestiersighet@gmail.com

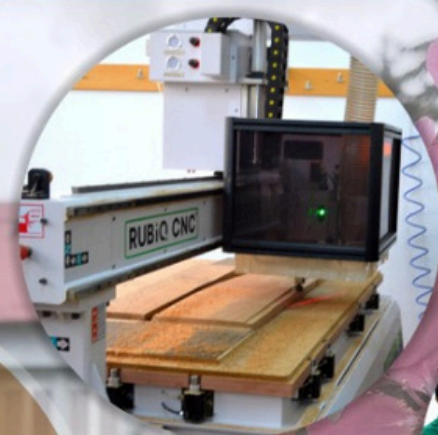

Admitere 2025 învățământ profesional



Facilități campus școlar:

- 24 săli de curs
- laborator de informatică
- laborator IT multidisciplinar dotat prin PNRR (Runda II)
- sală multimedia
- bibliotecă
- atelier prelucrarea lemnului și CNC ultra-modern
- atelier de estetică (coafor, manichiură) dotat prin PNRR (Runda II)
- atelier instalații electrice și electronist auto dotat prin PNRR (Runda II)
- cabinet medical
- internat elevi pentru fete și băieți (camere cu 4 paturi și baie proprie)
- cantină școlară
- sală de sport
- teren de sport cu suprafață sintetică și nocturnă
- teren beach volley
- școală de șoferi

Calificări:

**CNC (Operator la
mașini cu comandă
numerică) - 1 clasă: 26
locuri (1 loc CES + 1 loc
rromi)**

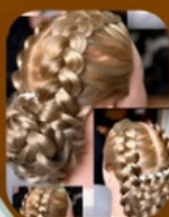

**Frizer-Coafor-Manichiurist-
Pedichiurist - 1 clasă: 26 locuri
(1 loc CES + 1 loc rromi)**

**Tâmplar universal - 1 clasă:
26 locuri (1 loc CES + 1 loc
rromi)**



**Ne găsești pe Facebook, Instagram sau pe
ltforestier.ro pentru mai multe detalii.**



**LTF - Liceul Tehnologic Forestier
Sighetu-Marmatiei**

Te așteptăm cu drag!



**LICEUL TEHNOLOGIC
MARMAȚIA**



L - liceul
T - tinerilor!
M - minunați

PLAN DE ȘCOLARIZARE 2025-2026

ALEGE O EDUCAȚIE DE CALITATE!

ÎNVĂȚĂMÂNT PROFESIONAL

Tehnic:

Mecanică – COD 527

– 24 locuri, (1 loc pentru romi, 1 loc CES)

Servicii:

Alimentație – COD 599

– 12 locuri, (1 loc pentru romi, 1 loc CES)

Turism – COD 598

– 12 locuri, (1 loc pentru romi, 1 loc CES)



LICEUL TEHNOLOGIC „GRIGORE C. MOISIL”

Str. Mihai Eminescu, nr. 3-5, Târgu Lăpuș

Tel:0262384446, e-mail:tehnogl@gmail.com, web: tehnogl.wixsite.com/tehnoglmm



Comerț Comerciant vânzător (cod specializare-597)

(24 de locuri, din care 1 loc pentru elevi cu C.E.S. și 1 loc pentru elevi de etnie romă)

Fabricarea produselor din lemn Tâmplar universal (0,5 clase) (cod specializare-613)

Construcții Instalații și Lucrări Publice
Zidar-Pietrar-Tencuitor (0,5 clase)
(cod specializare-575)

(24 de locuri, din care 1 loc pentru elevi cu C.E.S. și 1 loc pentru elevi de etnie romă)



Încă din liceu profesorii m-au susținut și m-au motivat foarte mult, au crezut în potențialul meu. Astăzi doresc să le mulțumesc și să le transmit că sunt un om împlinit!

Cozma Corina-Simina
-economist-

Drumul va fi dificil uneori, dar la final, eforturile tale vor fi răsplătite! Încearcă acum, poate peste câțiva ani vom fi colegi de muncă!

Precup Ruben
Accounts Payable Assistan
EMERSON

Un loc de muncă asigurat, stabil, meserii căutate pe piața muncii, atât în țară cât și în străinătate.

Cozma Sorin-inginer
GAPAUTO

„Dacă nu acum, atunci când? Dacă nu tu, atunci cine?”
Sebastian Buda-
inginer

Parteneri ai Liceului Tehnologic „Grigore C. Moisil” Târgu Lăpuș





Liceul Tehnologic "Dr. Florian Ulmeanu" Ulmeni

Str. Petre Dulfu, nr. 27, Ulmeni,
Maramureș



ADMITERE

2025

Învățământ profesional

ÎNVĂȚĂMÂNT PROFESIONAL
clasa a IX-a—24 locuri
Filiera TEHNOLOGICĂ
Profil TEHNIC
Domeniul MECANIC
Specializarea MECANIC AUTO
Cod: 527

FACILITĂȚI:

- Burse: tehnologice, de merit, sociale;
- Decontarea transportului elevilor navetiști;
- Atelier mecanic dotat corespunzător;
- Cadre didactice calificate și bine pregătite;
- Înființarea laboratorului "SmartLab", prin proiectul PNRR cu simulator auto;
- Posibilitatea desfășurării stagiului de pregătire practică la agenți economici;
- Posibilitatea obținerii unui loc de muncă în domeniu.
- Săli de clase modernizate;
- Sala de sport.

Nu pentru școală, ci pentru viață învățăm!" (Seneca)

Str. Petre Dulfu, nr. 27, jud. Maramureș

Telefon: 0362 405 475

Email: liceul_ulmeni@yahoo.ro; Site: liceululmeni.ro



OFERTA EDUCAȚIONALĂ

ÎNVĂȚĂMÂNT PROFESIONAL

AN ȘCOLAR 2025- 2026

CLASA a IX – a: Învățământ profesional cu durata de 3 ani

1 CLASĂ - 24 locuri, din care: 1 loc pentru minoritatea rromă și 1 loc pentru elevii cu CES

DOMENIUL : Alimentație publică

CALIFICARE : Ospătar (chelner), vânzător în unități de alimentație

FORMA DE ÎNVĂȚĂMÂNT: Zi

Beneficii :

- efectuezi stagii de pregătire practică în restaurante / baruri /unități de alimentație;
- dezvolți abilitatea de a comunica (și într-o limbă străină);
- poți să te perfecționezi și să te specializezi pentru obținerea certificatului de ospătar-șef;
- beneficiezi de susținere financiară acordată de la bugetul de stat prin intermediul programului național de protecție socială "Bursa Tehnologică" , prin care fiecare elev primește suma de 300 lei;
- după finalizarea studiilor poți continua studiile în cadrul unui liceu, dar poți decide și să lucrezi în același timp. Cei care au obținut Certificatul de calificare pot continua în clasa a XI-a învățământ liceal în condițiile legii și a reglementărilor specifice stabilite de Ministerul Educației și Cercetării.





PAGINILE DE PREZENTARE ALE UNITĂȚILOR DE ÎNVĂȚĂMÂNT PROFESIONAL/DUAL PARTICULAR

***Observație: unitățile de învățământ au fost
ordonate alfabetic în funcție de localitate și
denumirea unității.***

LICEUL TEHNOLOGIC UCECOM „SPIRU HARET” BAIA MARE



OFERTA EDUCAȚIONALĂ 2025-2026

ÎNVĂȚĂMÂNT PROFESIONAL

CLASA A IX-A

Domeniul:

Igiena și Estetica
Corpului Omenesc

Calificare:

Frizer -Coafor

-Manichiurist-Pedichiurist

- 1 Clasă -
(24 locuri)

Domeniul:

Alimentație

Calificare:

BUCĂȚAR

- 1 Clasă -
(24 locuri)

AVANTAJELE ÎNVĂȚĂMÂNTULUI PROFESIONAL:

- Nu contează nota de la Evaluarea Națională;
- Bursă tehnologică lunară;
- Posibilitatea continuării liceului;
- Oportunități de angajare în domeniul studiat.

Înscrierea se face direct, pe baza dosarului, la secretariatul liceului.

Str. Giuseppe Garibaldi Nr. 2, Baia Mare
Telefon secretariat: 0262-276275
E-mail: spiruharetbaiamare@yahoo.com
Site: www.liceulspiruharetbm.ro



FINAL

„Fiecare alegere pe care o faci te apropie
sau te îndepărtează de cine vrei să devii.”

James Clear

Centrul Județean de Admitere 2025

Casa Corpului Didactic Maramureș

Tel. 0262275935

Fax 0262276673

www.isjmm.ro / Admitere

START